ANEXO N° 5: FLUJOGRAMA DE PROCEDIMIENTO PARA LA TOMA DEL TEST VISUAL/RAPIDO EXTRAMURO
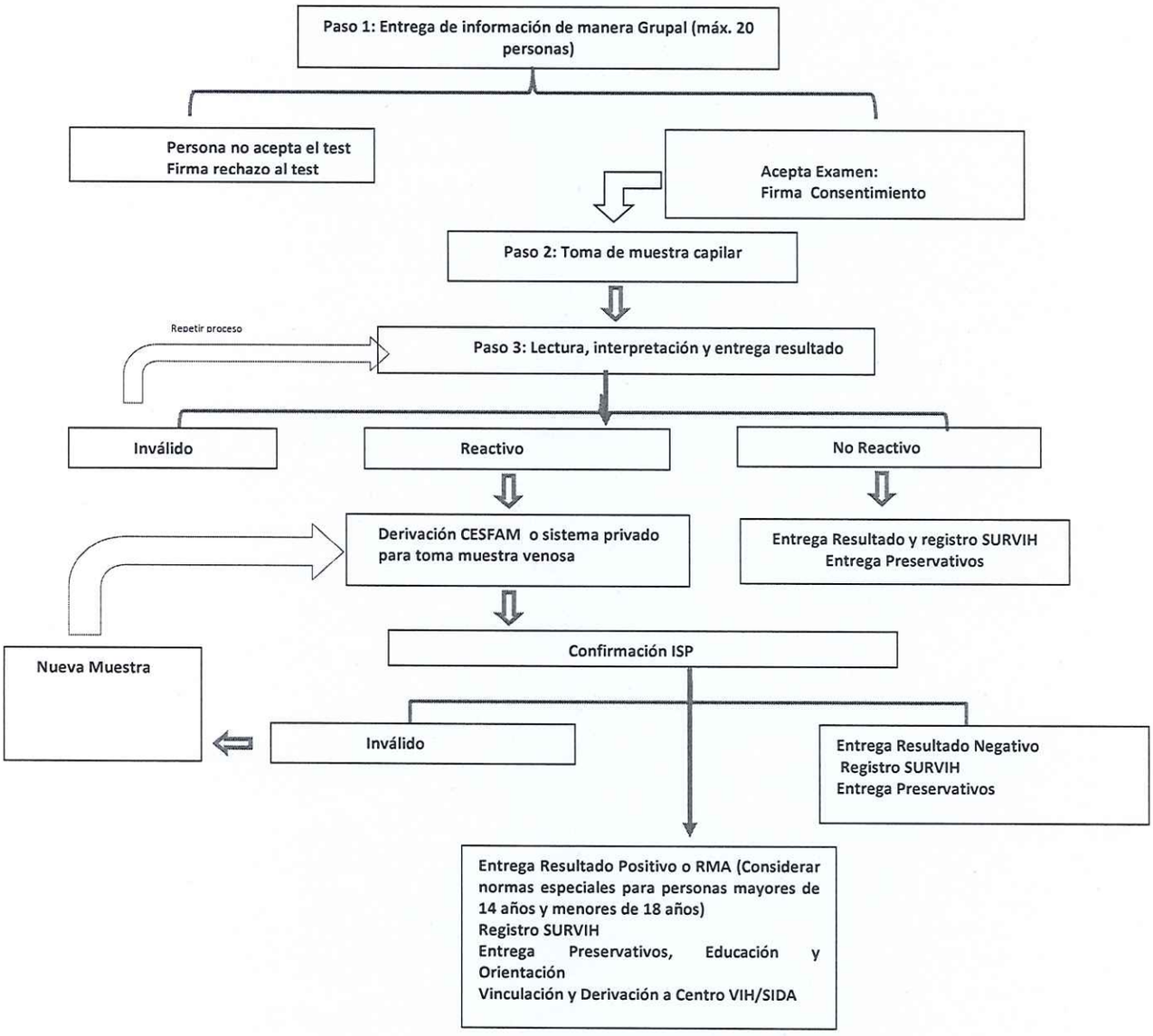
Flujograma de Procedimiento para la toma de test visual/rápido en extramuros